

W176 × H255mm

高品質・低価格のジャッキー束(鋼製束)ができました!

鋼製束

**特許継ぎ手とパイプを一体化した
住まいを守る床束**

特許番号:第3811023号

傾斜地用
画期的 ツカエース

オール
ステンレス製

**強くて・安くして
すみません!!**

1. 部品の内容および特徴

建物、ウッドデッキ、精密機器、ステージ、その他等の足場を支える床束。
従来の床束は木製、樹脂製、鋼製、ステンレス製で作られていますが、木製は白アリの問題で最近ほとんど樹脂製か鋼製束、ステンレス製になっています。

しかし、樹脂製は耐久性に欠け(ネジの部分)、鋼製、ステンレス製は表面上を溶接しても内部の接合具合がわからず、また年月が経つと接合部分からひずみを生んだりするため、強度と耐久性に欠けます。

当製品は、そういった強度と耐久性の課題を解決するため、また、地震の縦、横揺れ防止対策として溶接はせず、金型プレスによる独自のカシメ処理を行い、ステンレス製、鋼製を用いて丸パイプとプレート板を一体化にしました。

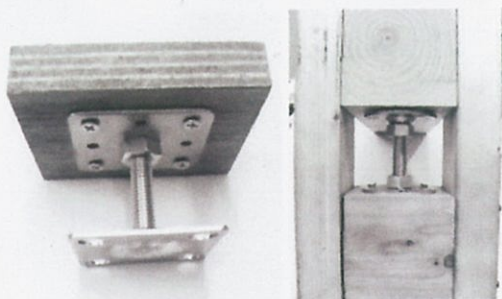

経営革新計画認定企業 大阪府指令経支-第1097-136号

株式会社 コバッシャー

本社工場 〒544-0012 大阪市生野区巽西3丁目8番10号 TEL:06-6757-1812 FAX:06-6757-1813

URL: <http://www.koba-sha.co.jp>

☆オールステンレス製 ツカエース価格表

| 品番 | 一本価格 | 1 ケース | ケース価格 | 調整範囲 |
|-----------|-------|-------|--------|-----------|
| SF-60 | ¥900 | 40 本 | ¥31200 | 約 60~80 |
| SF-80 | ¥970 | 40 本 | ¥33600 | 約 80~110 |
| SL/SF-105 | ¥1030 | 40 本 | ¥35600 | 約 105~155 |
| SL/SF-150 | ¥1120 | 40 本 | ¥38400 | 約 150~200 |
| SL/SF-200 | ¥1240 | 30 本 | ¥32100 | 約 200~250 |
| SL/SF-250 | ¥1295 | 30 本 | ¥33600 | 約 250~300 |
| SL/SF-300 | ¥1355 | 30 本 | ¥35100 | 約 300~350 |
| SL/SF-350 | ¥1420 | 25 本 | ¥30750 | 約 350~400 |
| SL/SF-400 | ¥1435 | 25 本 | ¥32000 | 約 400~450 |

(税別、1 ケース以上送料無料)

☆オールステンレス製 ロングタイプ価格表

| | | | | |
|-----------|-------|------|--------|-----------|
| SL/SF-450 | ¥1850 | 20 本 | ¥33000 | 約 450~550 |
| SL/SF-550 | ¥2000 | 17 本 | ¥30600 | 約 550~650 |
| SL/SF-650 | ¥2250 | 15 本 | ¥30000 | 約 650~750 |
| SL/SF-750 | ¥2400 | 15 本 | ¥31500 | 約 750~850 |
| SL/SF-850 | ¥2700 | 13 本 | ¥32500 | 約 850~950 |

(税別、1 ケース以上送料無料)

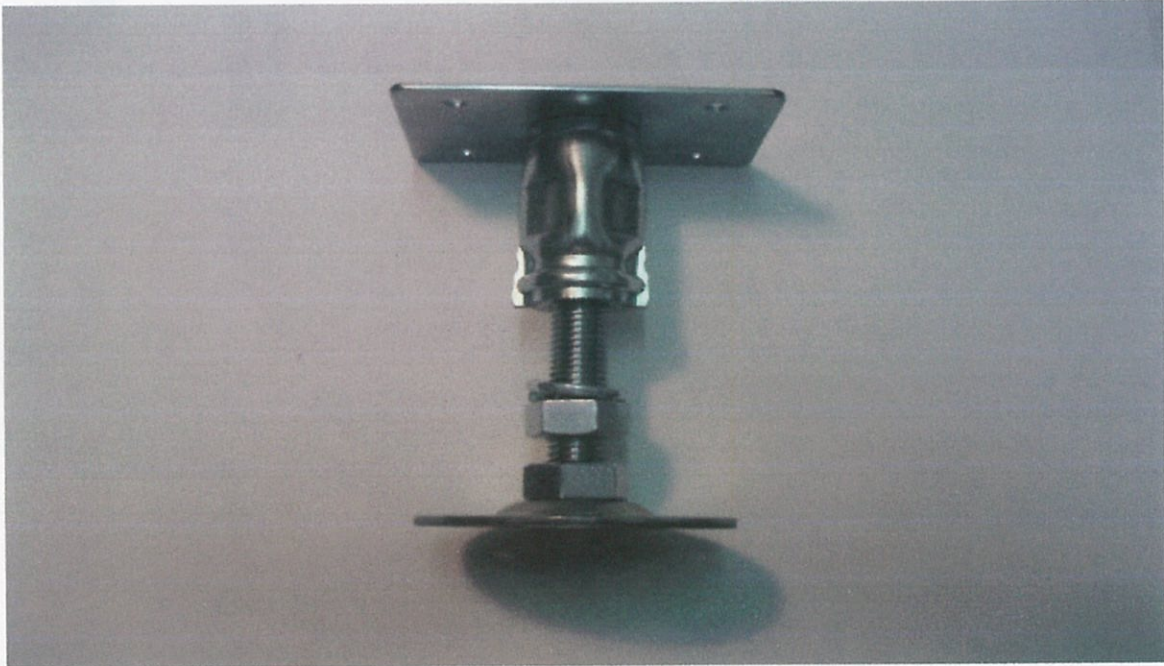

株式会社コバッシャー

鋼製束ツカエース単価表

| 品番 | 1本価格 | 1ケース | ケース価格 | 調整範囲 (mm) |
|------------|------|------|--------|-----------|
| ~KL/KF-100 | ¥335 | 40本 | ¥11400 | 約 100~150 |
| KL/KF-150 | ¥345 | 40本 | ¥11800 | 約 140~190 |
| KL/KF-200 | ¥360 | 30本 | ¥9300 | 約 190~240 |
| KL/KF-250 | ¥380 | 30本 | ¥9900 | 約 240~290 |
| KL/KF-300 | ¥395 | 30本 | ¥10350 | 約 290~340 |
| KL/KF-350 | ¥420 | 25本 | ¥9125 | 約 340~390 |
| KL/KF-400 | ¥450 | 25本 | ¥9750 | 約 390~440 |

鋼製束ロングタイプ単価表

| | | | | |
|-----------|-------|-----|--------|-----------|
| KL/KF-450 | ¥880 | 20本 | ¥16600 | 約 450~550 |
| KL/KF-550 | ¥1080 | 15本 | ¥15000 | 約 550~650 |
| KL/KF-650 | ¥1380 | 10本 | ¥13000 | 約 650~750 |
| KL/KF-750 | ¥1650 | 10本 | ¥15500 | 約 750~850 |
| KL/KF-850 | ¥1900 | 10本 | ¥18000 | 約 850~950 |

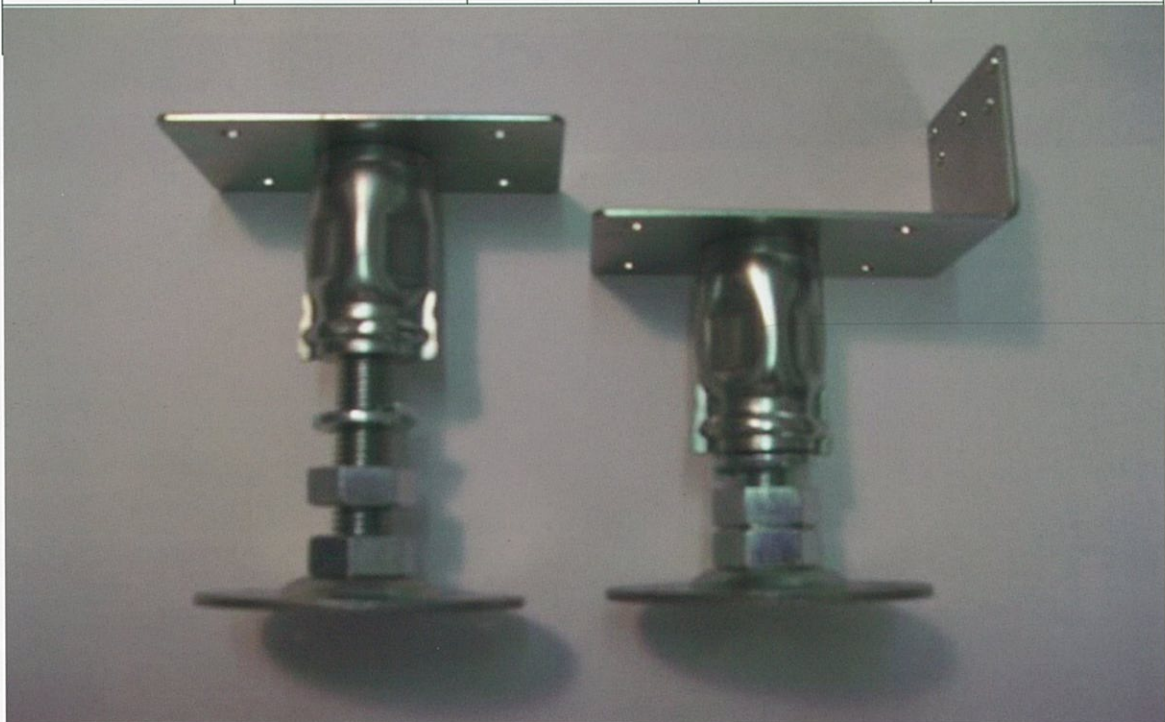

(税別) 2ケース以上送料無料

株式会社コバッシャー

(カスタマイズ)

上部 L、F 金具

☆鋼製束 特価

| | |
|-----------|---------|
| KL/KF-100 | = 180 円 |
| KL/KF-150 | = 190 円 |
| KL/KF-200 | = 205 円 |
| KL/KF-250 | = 225 円 |
| KL/KF-300 | = 240 円 |
| KL/KF-350 | = 260 円 |
| KL/KF-400 | = 285 円 |

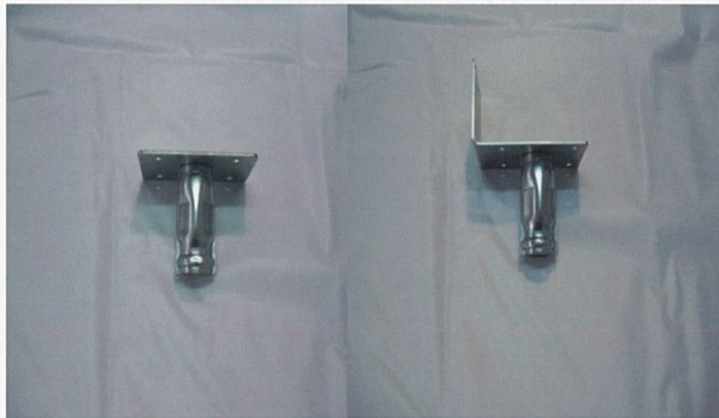

☆オールステンレス 特価

| | |
|-----------|----------|
| SL/SF-105 | = 640 円 |
| SL/SF-150 | = 710 円 |
| SL/SF-200 | = 820 円 |
| SL/SF-250 | = 870 円 |
| SL/SF-300 | = 920 円 |
| SL/SF-350 | = 980 円 |
| SL/SF-400 | = 1030 円 |

☆上部 U 金具

☆鋼製束 特価

| | |
|--------|---------|
| KU-100 | = 290 円 |
| KU-150 | = 300 円 |
| KU-200 | = 315 円 |
| KU-250 | = 335 円 |
| KU-300 | = 350 円 |
| KU-350 | = 370 円 |
| KU-400 | = 400 円 |



☆オールステンレス 特価

| | |
|--------|----------|
| SU-105 | = 750 円 |
| SU-150 | = 810 円 |
| SU-200 | = 870 円 |
| SU-250 | = 930 円 |
| SU-300 | = 980 円 |
| SU-350 | = 1090 円 |
| SU-400 | = 1150 円 |

☆オール鉄 底板付ボルト

| 調整幅 | 特価 |
|--------|-------|
| 100 mm | 175 円 |
| 230 mm | 240 円 |



☆オールステンレス 底板付ボルト

| 調整幅 | 特価 |
|--------|-------|
| 50 mm | 480 円 |
| 100 mm | 550 円 |
| 230 mm | 650 円 |

株式会社コバッシャー

<http://www.koba-sha.co.jp/>

★画期的 傾斜地用ツカエース

★凸凹傾斜の地面でも重みで安定します。

1500 mmの横、高低 85 mmに傾斜地タイプを設置します。

設置場所

- ①、自動販売機の足場。
- ②、コンベアの足場。
- ③、野外ステージの足場。
- ④、観覧席の足場。
- ⑤、船着き桟橋の足場。
- ⑥、建物の傾斜の足場。
- ⑦、その他

ツカエースで基礎作り。



85 mmの傾斜地に束を付けて水平に調整します。



枠作り



物置の完成



土間が水平で床がスロープの場合は、
ツカエースの傾斜地 **F** タイプを使って
逆に取り付けます。



株式会社コバッシャー

☆傾斜地用 鋼製束 (PK) ツカエース価格表

| 品番 | 一本価格 | 1 ケース | ケース単価 | 調整範囲 (mm) |
|-------------|------|-------|--------|-----------|
| PKL/PKF-100 | ¥360 | 40 本 | ¥12000 | 約 100~150 |
| PKL/PKF-150 | ¥370 | 40 本 | ¥12400 | 約 150~200 |
| PKL/PKF-200 | ¥385 | 30 本 | ¥ 9750 | 約 200~250 |
| PKL/PKF-250 | ¥415 | 30 本 | ¥10650 | 約 250~300 |
| PKL/PKF-300 | ¥430 | 30 本 | ¥11100 | 約 300~350 |
| PKL/PKF-350 | ¥450 | 25 本 | ¥ 9750 | 約 350~400 |
| PKL/PKF-400 | ¥475 | 25 本 | ¥10375 | 約 400~450 |

(税別 2 ケース以上送料無料)

ロングタイプ

| 品番 | 一本価格 | 1 ケース | ケース単価 | 調整範囲 (mm) |
|-------------|-------|-------|--------|-----------|
| PKL/PKF-450 | ¥980 | 20 本 | ¥18600 | 約 450~550 |
| PKL/PKF-550 | ¥1180 | 15 本 | ¥16700 | 約 550~650 |
| PKL/PKF-650 | ¥1480 | 10 本 | ¥14000 | 約 650~750 |
| PKL/PKF-750 | ¥1750 | 10 本 | ¥16500 | 約 750~850 |
| PKL/PKF-850 | ¥2000 | 10 本 | ¥18500 | 約 850~950 |

(税別 2 ケース以上送料無料)



株式会社コバッシャー

傾斜地用オールステンレス

(P S) ツカエース

| 品番 (SL/SF) | 一本価格 | 1 ケース | ケース価格 | 調整範囲(mm) |
|-------------|----------|-------|-----------|-----------|
| PSL/PSF-105 | ¥ 1,060- | 40 本 | ¥ 36,600- | 約 105~155 |
| PSL/PSF-150 | ¥ 1,150- | 40 本 | ¥ 39,400- | 約 150~200 |
| PSL/PSF-200 | ¥ 1,265- | 30 本 | ¥ 33,100- | 約 200~250 |
| PSL/PSF-250 | ¥ 1,320- | 30 本 | ¥ 34,600- | 約 250~300 |
| PSL/PSF-300 | ¥ 1,380- | 30 本 | ¥ 36,100- | 約 300~350 |
| PSL/PSF-350 | ¥ 1,445- | 25 本 | ¥ 31,750- | 約 350~400 |
| PSL/PSF-400 | ¥ 1,460- | 25 本 | ¥ 33,000- | 約 400~450 |

ロングタイプ

| 品番(SL/SF) | 1 本価格 | 1 ケース | ケース価格 | 調整範囲(mm) |
|-------------|----------|-------|-----------|-----------|
| PSL/PSF-450 | ¥ 2,080- | 20 本 | ¥ 39,000- | 約 450~550 |
| PSL/PSF-550 | ¥ 2,280- | 17 本 | ¥ 37,500- | 約 550~650 |
| PSL/PSF-650 | ¥ 2,480- | 15 本 | ¥ 35,800- | 約 650~750 |
| PSL/PSF-750 | ¥ 2,650- | 15 本 | ¥ 38,200- | 約 750~850 |
| PSL/PSF-850 | ¥ 2,960- | 13 本 | ¥ 37,000- | 約 850~950 |



株式会社コバッシャー

＝新発売＝

☆強くて低コスト配管、配線等の多い場所にお使い下さい。

TK30＝一個@190円 1ケース50個7800円

2ケース以上送料無料(税別)

約33mm～80mmまでの調整が簡単に出来ます。

台板(合板)約15mm x 95mm角

鉄板(亜鉛めっき)2.0 x 60mm角



☆450kgのコイル材をTK30に乗せています。

☆製品などの改良の為、予告無しで変更する事が有ります。予め御了承下さい。

株式会社コバッシャー

オールステンレス製 価格表

| 品番 | 1本価格 | 1ケース | ケース価格 | 調整範囲 (mm) |
|-------|------|------|--------|-----------|
| SM-40 | ¥540 | 50本 | ¥22000 | 約40~95 |



鋼製束 底板ボルト 価格表

| 品番 | 1本価格 | 1ケース | ケース価格 | 調整範囲 (mm) |
|-------|------|------|-------|-----------|
| KM-20 | ¥150 | 50本 | ¥6750 | 約20~50 |
| KM-40 | ¥180 | 50本 | ¥7500 | 約40~95 |

KM-20



KM-40



特許取得「フレキシブル管用継手の製造方法」

特許のプレートとパイプの一体化に成功
「フレキシブル管用継手の製造方法」特許取得



プレスカシメ加工 断面図

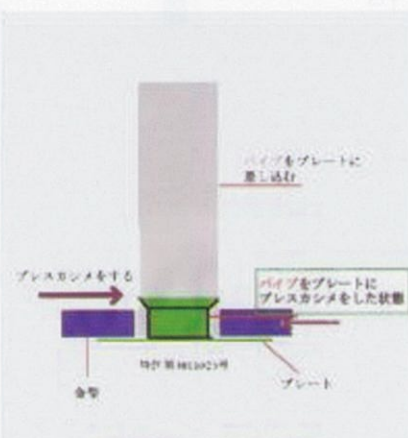

プレスカシメの技術

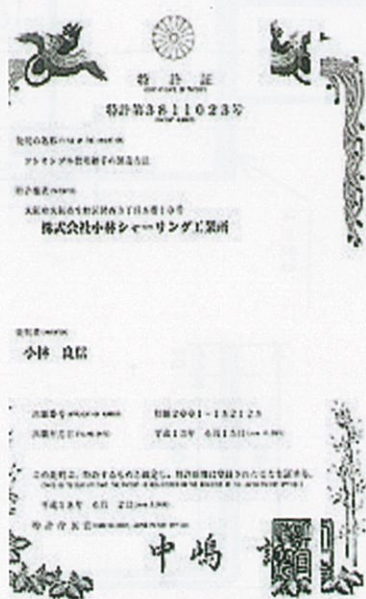

特許証
フレキシブル管用継手の製造方法



特許証
床束及び床束の製造方法

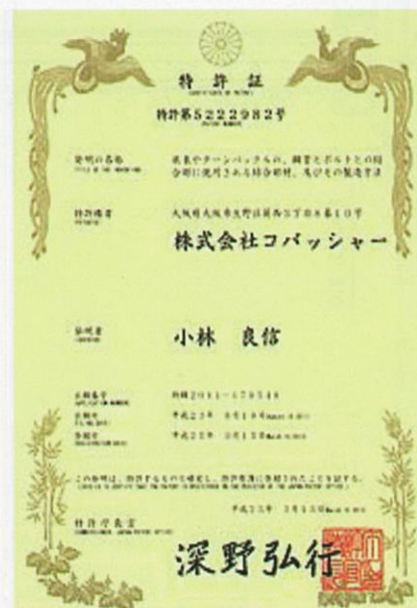

特許証
床束やターンバックルの、鋼管とボルトとの結合部に使用される結合部材及びその製造方法

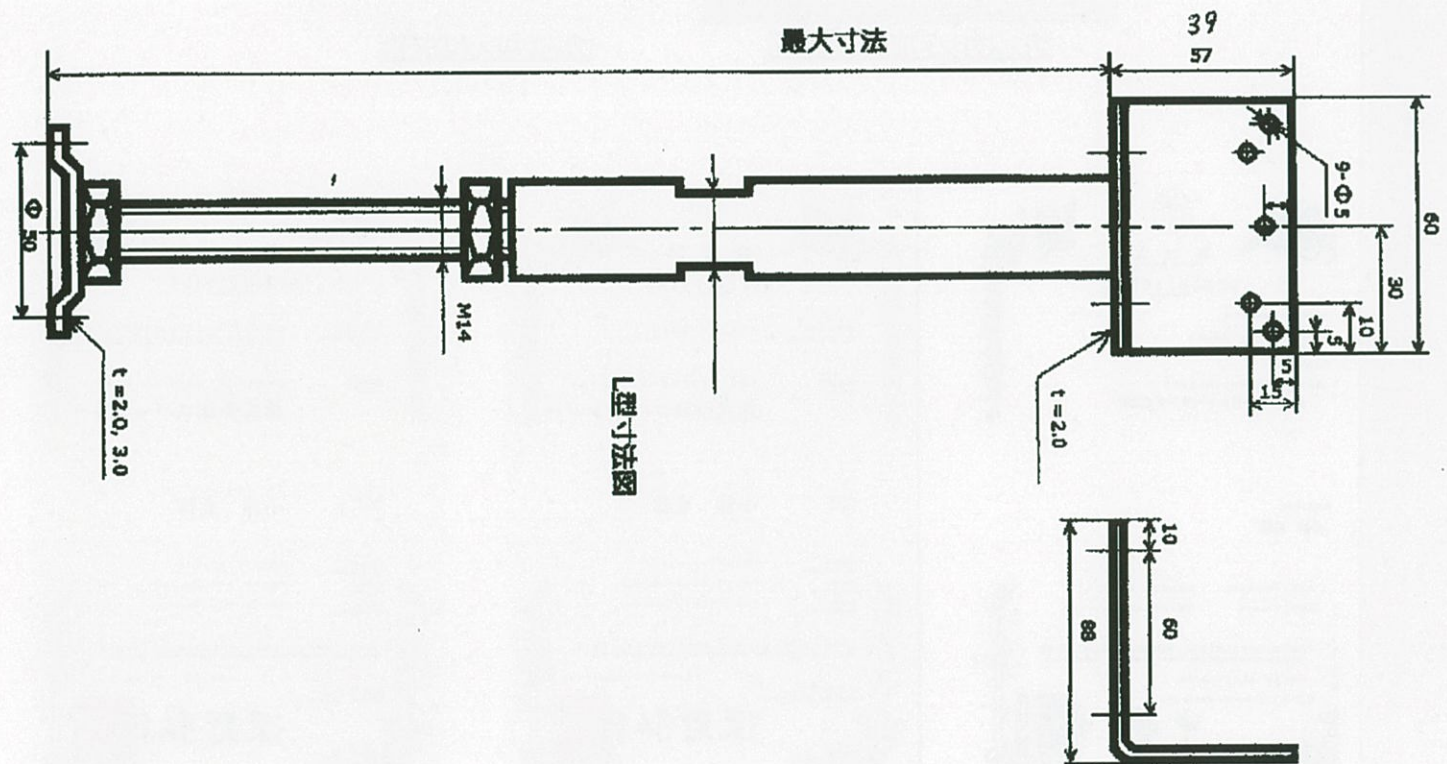
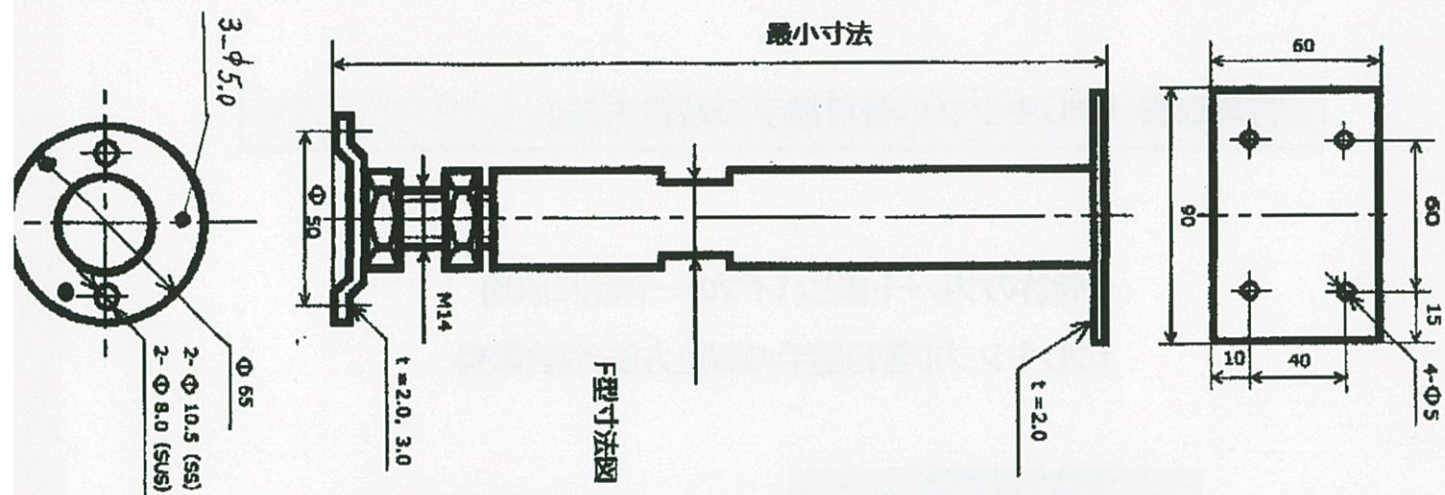

小林シヤリング工業所

道案内

車でおいでの説は地下鉄南巽駅から西向いて、田島六丁目方面に向かって行きますと、右手前にコンビニのサンクスあり向かいには黒猫ヤマトの宅急便がある信号を右に曲がって真直ぐ北に向かっていきます。

その道を行きますと信号がみえます、その次の2つ目の信号を左に曲がります。その道を行くと橋があります、橋を渡ると直に信号があり、それをそのまま行くと行くど右に朝鮮中級学校がみえます、その学校の西横の四つ角を右に曲がって左から三軒目が会社です。

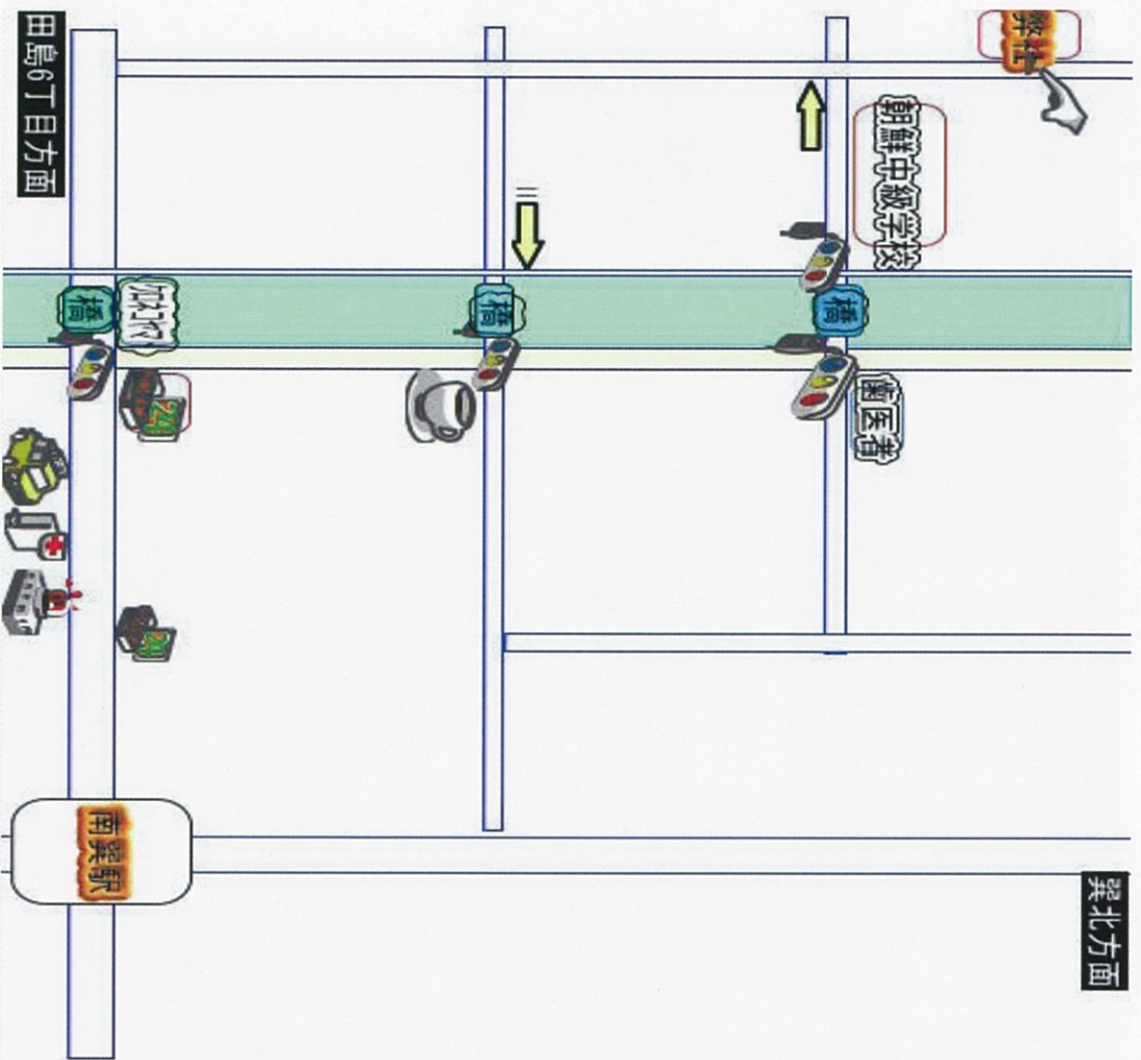



会社概要

商号 / 株式会社 コバッシャー

所在地 / 大阪市生野区異西 3 丁目 8 番 10 号

電話 / 06-6757-1812 (代)

FAX / 06-6757-1813 <http://www.koba-sha.co.jp/>

取扱商品 / ステンレス、鋼製束。フレキ管部品製造販売。